

CERES

CERES logiciel de gestion commerciale pour négociants en vin



- *Gestion complète des achats et ventes : commandes, réservations, gestion des courtages et des commerciaux.*
- *Module campagnes primeurs : pilotage de la campagne via un tableau de bord permettant de visualiser et d'accéder aux informations essentielles (achats, clients et vins), possibilité de s'appuyer sur le millésime précédent pour créer les offres clients de la campagne en cours.*
- *Gestion des stocks simple, accessible et permettant d'obtenir rapidement l'ensemble des informations d'un produit (achat, ventes, stock, prix d'achats, prix de revient, etc.).*
- *Import automatisé des tarifs courtiers et fournisseurs avec historisation des prix et quantités.*
- *Gestion des tarifs multicritères, avec génération automatique au format PDF ou EXCEL, et envoi groupé aux clients.*
- *Saisie et suivi des règlements.*
- *Gestion automatisée des relances client.*
- *Outil de requête avancée de ciblage client pour envoi d'offres personnalisées.*
- *Outil de statistiques personnalisées sur les achats et les ventes : CA, marge, remise, commission, gestion des prix de revient. Croisement des statistiques d'achat et de vente.*
- *Module régie pour les vins et alcools avec interface EMCS GAMM@ en EDI ou DTI+.*
- *Ventes au caveau/à la boutique : compatibilité écran tactile, gestion des consignes/déconsignes et des cartes de fidélité.*

Gestion des stocks

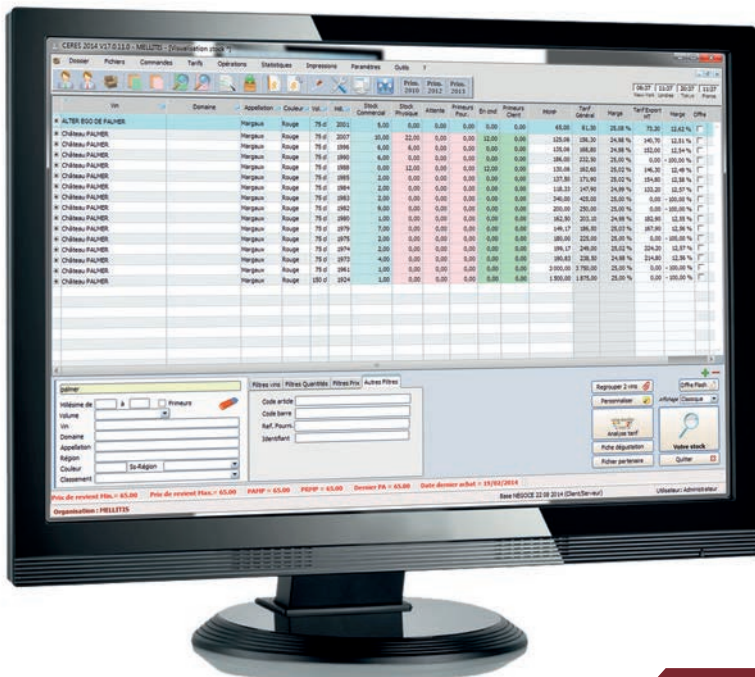

Recherche

- Simplifiée
- Intuitive avec filtres (vin, domaine, millésime, prix et quantité)

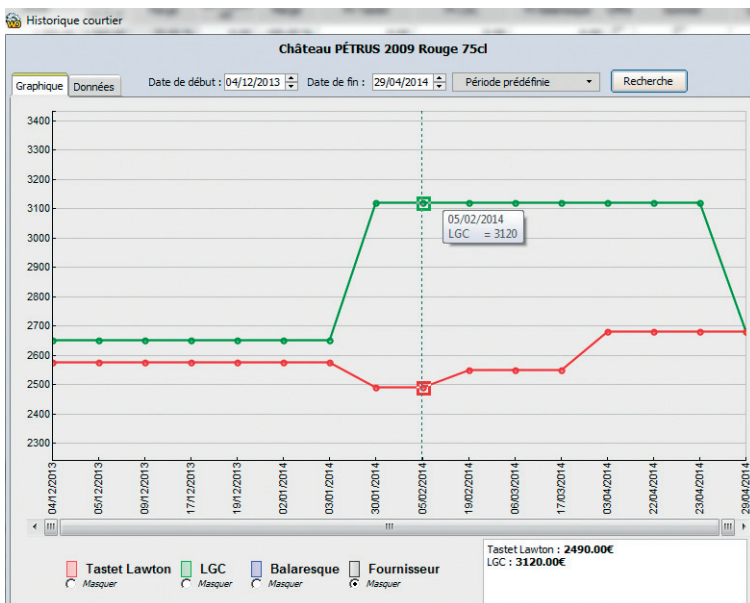
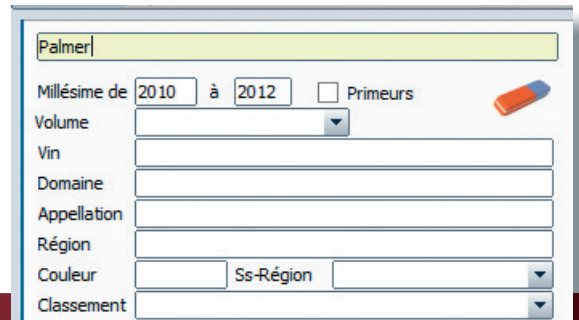

Import des prix places des courtiers :
Tastet Lawton, Bureau Balaresque,
Les Grands Crus avec historisation des
prix et des quantités.

Lien avec **Winedecider**.



CERES gère automatiquement l'intégralité des mouvements de stock : gestion multi-entrepôts avec traçabilité complète des mouvements de stock et des prix de revient.

Innovant, convivial et performant,
CERES est le logiciel idéal pour
optimiser la gestion de votre
activité dans un budget adapté.

Clients & Fournisseurs

- Identité complète
- Contacts illimités
- Numéro de TVA
- Accise
- Conditions de règlement
- Encours
- Blocage



Interface avec Outlook
Gestion des relations clients avec un enregistrement et accès direct aux messages clients & fournisseurs.

ZOOM...

Filtres Commandes client

Toutes
 Non facturée
 Partiellement
 Totalement

Toutes
 Non expédiée
 Partiellement
 Totalement

Afficher

Afficher aussi les primeurs (uniq. les non transférées)
 Afficher les avoirs financiers
 Afficher aussi les imports d'historique dans l'arborescence.

Historique pièces | **Historique produits**

Type	Date	Produits	Qte	PV	PV TTC
CC	26/02/2014	BONNES MARES 2010 MARCHAND TAWSE Rouge 75 cl 13% CARTON 6 BTLS	6	134,40	161,28
CC	08/04/2014	BONNES MARES 2010 MARCHAND TAWSE Rouge 75 cl 13% CARTON 6 BTLS	18	134,40	161,28
CC	05/02/2014	CARILLON DE L'ANGÉLUS 2009 Rouge 75 cl 13.5% CAISSE BOIS 6 BTE	30	39,60	47,52
CC	09/12/2013	CARILLON DE L'ANGÉLUS 2009 Rouge 75 cl 13.5% CAISSE BOIS 6 BTE	6	39,20	46,88
CC	10/12/2013	CARILLON DE L'ANGÉLUS 2009 Rouge 75 cl 13.5% CAISSE BOIS 6 BTE	6	39,20	47,04
CC	05/12/2013	CARILLON DE L'ANGÉLUS 2012 Rouge 75 cl 13.5% CAISSE BOIS 12 BTE	12	53,00	63,60
VC	09/05/2014	CHASSAGNE MONTRACHET 1ER CRU CLOS SAINT JEAN 2010 MARCHAND TAWSE Blanc 75 cl 13%	6	34,70	0,00
CC	10/02/2014	Château ANGÉLUS 2008 Rouge 75 cl 13.5% Caisse Bois Origine 12 Btls	42	99,70	119,64
CC	20/02/2013	Château ANGÉLUS 2008 Rouge 75 cl 13.5% Caisse Bois Origine 12 Btls	24	99,70	119,24
CC	10/02/2014	Château ANGÉLUS 2008 Rouge 75 cl 13.5%	12	99,70	119,64

Historique consultable depuis la fiche client.

Fiche produit

PARKER 98+ WINE ENTHUSIASM 97
 WINE SPEC 96 DECANTER 19.5/20
 Famille Grands crus

Régie Champs personnalisés Divers Vente Comptoir

Class. Alcool. Vin AOC France
 Code N.C. 22042142
 Code manip. Catégorie produit Accise W200
 Code zone viticole 3 Cat. produit vinicole 3
 Numéro FDA

Montant taxes IP 0,0779 € Mnt Droits 0,0300 € Mnt Vign 0,0000 €

PV TARIF	HT	TTC	Marge HT	Marge %
Tarif Général	306,00	0,00	38,73	14,49
Tarif Export	302,00	0,00	34,73	12,99
Tarif Vente Particuliers	316,67	380,00	49,40	18,48
Tarif Restaurateurs	305,00	0,00	37,73	14,12

- 10 tarifs par vin
- Marge
- Prix de revient détaillé
- Notes des critiques
- Documents liés (PDF, EXCEL, photos et vidéos)

Evolution par millésime des quantités (achetées et vendues) et des prix (d'achat et de vente).

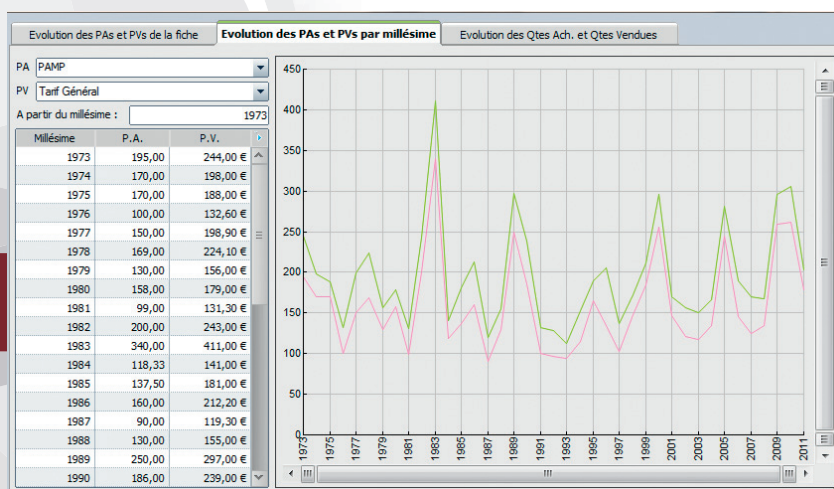

Fichiers liés à la fiche produit.

Château PALMER 2010 75 cl

Fiche vin Stock: MELLITIS

Fiche Vin Fournisseurs Clients E/S Entrepôts Photos Fabrication Réceptions Primeurs Courtier St. Compta. Mets Consigne

Images pdf_millesime10.pdf

Vidéos / Audios Chateau Palmer video.avi

Galerie de documents 2010 Château PALMER Rouge

chateaupalmer2010.JPG pdf_millesime10.pdf

Ajouter un document + Envoyer par email @ Ne pas afficher dans les fiches techniques Quitter X



Statistiques

- Statistiques multicritères livrables et primeurs : par client, produit, numéro de facture, commercial, etc.
- Statistiques des achats (croisement avec les ventes)
- Personnalisation des modèles de statistiques
- Comparaison par période : n-1, n-2 etc.

Statistique par client et produit.

Statistiques des clients

Date: 02/09/2013 à 01/09/2014

Filtres principaux: Clients (Tous les clients), Raison sociale: CLIENT 1, Regroupement: Par Client Produit

Client	Produit	Total Net HT	Qty.	Marge Brut	Taux Marge	Com. aux commerciaux	Marge Net	Montant Port
CLIENT 1	SAUMUR-CHAMPIGNY LA MARGINALE 2011 ROCHES NEUVES Rou	247,20	12,00	49,20	24,85	24,72 €	24,48 €	0,00 €
CLIENT 1	SAUMUR INSOLITE 2011 ROCHES NEUVES Rouge 75 d	150,00	12,00	30,00	25,00	15,00 €	15,00 €	0,00 €
CLIENT 1	MONTLOUIS SUR LOIRE SEC LES CHOISILLES 2009 FRANCOIS C	448,49	36,00	110,09	32,53	104,65 €	5,45 €	0,00 €
CLIENT 1	MONTLOUIS SUR LOIRE SEC LES BOURNAIS 2009 FRANCOIS CHI	287,46	18,00	73,26	34,20	28,75 €	44,51 €	0,00 €
CLIENT 1	MONTLOUIS SUR LOIRE SEC CLOS DU BREUIL 2010 FRANCOIS C	132,44	12,00	31,64	31,39	13,24 €	18,40 €	0,00 €
CLIENT 1	MONTLOUIS SUR LOIRE LES LYS 2010 FRANCOIS CHIDAINE Blan	550,84	12,00	58,84	11,96	165,25 €	-106,41 €	0,00 €
CLIENT 1	MONTLOUIS SUR LOIRE LES LYS 2009 FRANCOIS CHIDAINE Blan	275,40	6,00	29,40	11,95	27,54 €	1,86 €	0,00 €
CLIENT 1	MONTLOUIS SUR LOIRE BRUT METHODE TRADITIONNELLE 2010	150,50	18,00	44,30	41,72	15,05 €	29,25 €	0,00 €
CLIENT 1	CLOS DES MENUITS 2010 Rouge 75 d	0,00	0,00	0,00	0,00	0,00 €	0,00 €	0,00 €
CLIENT 1	CLOS DE L'ORATOIRE 2012 Rouge 75 d	243,81	12,00	41,85	20,72	12,19 €	29,66 €	0,00 €
TOTAL		54 582,63	957,00	6 995,94		5 677,76 €	1 318,18 €	0,00 €
MOYENNE					21,05			

Marges et statistiques

Accès rapide aux statistiques de ventes depuis la fiche client.

Statistique personnalisable : choix des critères à afficher.

Statistiques personnalisées des ventes

Choix des rubriques à afficher

Rubriques du client: Raison Sociale, Pays (FRANCE)

Rubriques du vin: Vin, Millésime (Entre '1995,2012'), PARKER

Rubrique de la pièce: Numéro de pièce, Date de la pièce

Champs calculés: Quantité, Total Brut HT (remise non incluse)

Condition: Egal à, Différent de, Commence par, Contient, Compris entre, Supérieur à, Supérieur ou égal à, Inférieur à, Inférieur ou égal à

Valeurs possibles: CHASSAGNE MONTRACHET GRANDE BORNE ROUGE, CHASSAGNE MONTRACHET ROMANEE ROUGE, CHASSAGNE MONTRACHET VIEILLES VIGNES ROUGE, Château ANDOYSE DU HAYOT, Château ANDRON-BLANQUET, Château ANEY, Château ANGÉLUS, Château ANTHONIC, Château ARNAULD, Château ARTIGUES ARNAUD

Inclure les...: Facture et avoirs clients, Toutes les Commandes client, Commandes client non facturées, Toutes les Primeurs client, Primeurs client non transférées, Tickets et contre tickets client, Sorties et entrées dites 'manuelles', Suppléments

Statistique Enregistrée: Médoc-primeurs, Parker >90, Déclaration TVA FRANCE, CA HT NET PAR CLIENT, CLIENT PRODUIT COMMERCIAUX REMISES TOTAL

Remises: Ne pas inclure les remises lignes

Gestion de vos tarifs

Création simple avec critères multiples de sélection.

Mise en forme entièrement personnalisable : logo, police de caractères, couleurs...

Enregistrement au format Excel, HTML et PDF.

1

Choix du tarif
région, domaine

2

Options et filtres
mis à disposition

3

Choix des quantités
à proposer

4

Format Excel
HTML et PDF

Génération directe d'offres à partir des stocks.

Vin	Classement	Couleur	Vol.	Mill.	Stock Commercial	Stock Physique	Attente	Alloc Four
Château MAUVESIN-BARTON		Rouge	75 cl	2010	240,00	240,00	0,00	0,00
LA GRANDE DAME DE Ch. de LAVAGNAC		Rouge	75 cl	2010	240,00	240,00	0,00	0,00
Château PAPE CLÉMENT	Cru Classé des Graves	Rouge	75 cl	2010	120,00	120,00	0,00	0,00
GEVREY CHAMBERTIN	Appellation communale	Rouge	75 cl	2010	120,00	120,00	0,00	0,00
MOREY SAINT DENIS 1ER CRU LES BLANCHARDS	1er Cru	Rouge	75 cl	2010	120,00	120,00	0,00	0,00
CHABLIS	Appellation communale	Blanc	75 cl	2010	116,00	116,00	0,00	0,00
Château LYNCH-BAGES	Cinquième Grand Cru Classé	Rouge	75 cl	2010	114,00	162,00	0,00	0,00
MONTLOUIS SUR LOIRE SEC CLOS DU BREUIL		Blanc	75 cl	2010	90,00	102,00	0,00	0,00
Château CANON LA GAFFELIÈRE	Grand Cru Classé	Rouge	75 cl	2010	78,00	78,00	0,00	0,00
Château ARNAULD	Cru Bourgeois	Rouge	75 cl	2010	75,00	94,00	0,00	0,00
Château BERLIQUET	Grand Cru Classé	Rouge	75 cl	2010	69,00	69,00	0,00	0,00
Château L'EVANGILE		Rouge	75 cl	2010	60,00	60,00	0,00	0,00
GEVREY CHAMBERTIN VIEILLES VIGNES	Appellation communale	Rouge	75 cl	2010	57,00	57,00	0,00	0,00

Mill.	Vin	Format	Condi.	Quantité	Prix de Vente
2013	Château MONTRÖSE	600 cl		2	499,60 €
2013	Château MONTRÖSE	75 cl		252	71,20 €

Gestion des primeurs



- Accès rapide via un menu spécifique à trois campagnes en parallèle
- Saisie rapide des allocations et des offres en s'appuyant sur la campagne précédente
- Saisie des instructions de mises : demandes et récapitulatifs des mises
- Gestion des acomptes et des échéances

Suivi et pilotage de la campagne grâce au tableau de bord.

Recherche RAZ

Tableau de bord Campagne 2013

Fournisseurs	Courriers	Vin	Vol.	Aloc (PM)	PF	P.A.	Total	Clients	Offre	PC	Vol.	Condi.	Bouch.	P.V.	Marge %	Total	Solde
CHATEAU ANGELLUS	COURTIER 2	Château ANGÉLUS ...	75		108	155,00 €	16 740,00 €	AB SELE...	6	75		CBO/6	CN	178,00 €	12,92 %	1 068,00 €	90
CHATEAU ANGELLUS	COURTIER 3	Château ANGÉLUS ...	75	48		155,00 €		AB SELE...	6	150		CBO/6	CN	344,40 €	9,99 %	2 066,40 €	36
CHATEAU ANGELLUS	COURTIER 1	Château ANGÉLUS ...	75	36		155,00 €											48
								CLIENT 6	12	75				180,00 €	12,17 %		-12
								CLIENT 10	24	75				180,00 €	12,17 %		-24
								CLIENT 1	24	75				180,00 €	12,17 %		-24
								CLIENT 5	12	75				180,00 €	12,17 %		-12
								CLIENT 4	6	75				180,00 €	12,17 %		-6
								CLIENT 3	60	75				179,00 €	11,68 %		-60
								CLIENT 2	24	75				180,00 €	12,17 %		-24
		Total Château AN...	84	108			16 740,00 €		162	18						3 134,40 €	12
CHATEAU BOYD-C...	BUREAU BALA...	Château BOYD-CAN...	75		60	27,00 €	1 620,00 €										60
								CLIENT 9	24	75				30,80 €	10,58 %		-24
								CLIENT 1	12	150		CBO/MAG/CRD		61,60 €	10,58 %		-24
		Total Château BO...	60				1 620,00 €		24	24						739,20 €	12
		Total général ca...	780	1 656			64 734,00 €		567	578				16,72 %		27 883,60 €	1 25

Vers Excel | Imprimer | Paramètres



Gestion des allocations et des offres par rapport à la campagne précédente.

Win : Château PAPE CLÉMENT 2013 Rouge

les quantités affichées sont ramenées au format 75 cl

Qte Bte en Alloc. en 2013 Coef. Option de calcul du coefficient en fonction
 des qtes passées en allocations
 des qtes passées en PF

Qte Bte Achetées en 2012 Stock Dispo à la vente en 2013
 Stock Dispo à la vente en 2012

Client Ajout

Client	Commercial	Qte N-1	Qte Calculée / coeff	Qte déjà proposée	Qte à proposer	Qte effectivement vendue	Tarif
CLIENT 4		24,00	22,00	24,00	24,00	24,00	50,00 €
CLIENT 8		36,00	33,00	36,00	36,00	0,00	50,00 €
CLIENT 3		0,00	0,00	24,00	24,00	0,00	53,60 €
Somme		60,00	55,00	84,00	84,00	24,00	

Forcer le tarif de toutes les lignes au tarif :

Qte proposée = Qte N-1
Qte proposée = Qte Calculée

Enregistrer | Annuler

Saisie offre primeurs.

Win : Château PAPE CLÉMENT 2013 Rouge

Client :

les quantités affichées sont ramenées au format 75 cl

Qte Restant à créer Stock dispo à la vente

Date	Client	N-1	Qte Proposée	Tarif HT	Statut	Infos
01/09/2014	CLIENT 3		24,00	53,60 €	<input checked="" type="radio"/> Non Envoyée <input type="radio"/> Envoyée <input type="radio"/> Sans suite <input type="radio"/> Refusée <input type="radio"/> Acceptée	contact@mellitis.com Téléphone Commercial Créer Email Supprimer Qte en PC <input type="text" value="0"/> Créer la proforma
14/03/2014	CLIENT 4		24,00	50,00 €	<input type="radio"/> Non Envoyée <input checked="" type="radio"/> Envoyée <input type="radio"/> Sans suite <input type="radio"/> Refusée <input type="radio"/> Acceptée	commercial@mellitis.com Téléphone Commercial Créer Email Supprimer Qte en PC <input type="text" value="24"/> Voir la proforma
14/03/2014	CLIENT 8		36,00	50,00 €	<input type="radio"/> Non Envoyée <input checked="" type="radio"/> Envoyée <input type="radio"/> Sans suite <input type="radio"/> Refusée <input type="radio"/> Acceptée	xavier.feullerat@mellitis.com Téléphone Commercial Créer Email Supprimer Qte en PC <input type="text" value="0"/> Créer la proforma

Créer les Emails pour toute la liste | Imprimer | Quitter

Envoi des offres via CERES mail.



La vente comptoir



CERES intègre une puissante vente comptoir aussi simple qu'une **caisse enregistreuse**.

Gestion de plusieurs caisses, mise en attente de ticket, multi-règlement, points de fidélités, édition de facture comptoir, **consigne**, **ticket devis et ticket réservation**.



Compatible écran tactile

Code barre, outil de recherche des vins, ticket de caisse, contrôle du fond de caisse, rendu monnaie, lecteur de code barre et imprimante ticket de caisse.

MELLITIS 1 rue des tanneurs 44220 COLERON TEL: +33 (0)2.28.25.81.27 FAX: +33 (0)2.28.25.81.27 02/09/2014 14:12:37	
2 X Château FONRÉAUD 2012 Rouge 75 cl	18,00
1 X BONNES MARES 2009 ARLAUD P&F Rouge 75 cl 13.5%	155,00
6 X SAUMUR-CHAMPIGNY FRANC PIED 2011 ROCHES NEUVES Rouge 75 cl 13%	150,00
Consigne : 0,00 € Déconsigne : 0,00 €	
Remise de 3 euros sur le ticket : -3,00	
Total HT	266,67
Total TVA	53,33
Total TTC	320,00

320,00 €

Quantité	<input type="text" value="Bouteille(s)"/>		
7	8	9	Déconnexion (Echap) Ticket Consigne Déconsigne Vente négoce Iconise Quitter
4	5	6	
1	2	3	
0	00	Efface	
Encaisser (F9)			

Ventes détaillées									
Période du 01/01/2011 au 31/12/2011									
Quantité	Produit	Entrepôt	Stock	Classification	PUB. TTC (HT)	TOTAL TTC (HT)	Remise TTC	Baillments	Client
3,00	Blanc 2011 Dava Blanc-DUJAC Blanc 2005 75 cl	CAVEAU	CRD	VINS	45,70	127,10		CR	164,00
1,00	Bouteille Cais des Couchesau ter du JADOT Louis Rouge 2005 75 cl	CAVEAU	CRD	VINS	26,30	26,30			
Total HT					153,40				
1,00	Carafes	CAVEAU	IC	S&S	15,00	15,00			
1,00	Tire Bouchon	CAVEAU	IC	S&S	9,90	9,90			
Total HT					24,90				
1,00	Fleur de FOUSLEDADE 2005 Saint-Émilion Grand Cru Rouge Grand cru 150 cl	CAVEAU	CRD	VINS	23,30	23,30			
6,00	Fleur de FOUSLEDADE 2005 Saint-Émilion Grand Cru Rouge Grand cru 75 cl	CAVEAU	CRD	VINS	10,80	64,80			
Total HT					88,10				

Impressions des journaux de vente, des règlements et des commissionnements aux vendeurs.

Gestion de la régie et de la comptabilité

Interface avec EMCS GAMM@ en DTI+ ou EDI (via l'application Sage Douane).

**Comptabilité
matière intégrée :**
DEB, DRM,
liquidation de droits
mensuelle,
déclaration de stock
au commerce en
DTI+.

Transfert en comptabilité.

Export des factures et règlements vers les logiciels de comptabilité standard.

Comptabilité analytique par famille de produit. Déclaration de TVA.

Sel.	Ligne	Date	Date échéance	Journal	Pièce	Compte	Intitulé	Libellé	Débit	Crédit	N° Ecriture	Cpte Général
✓	118	05/12/2013	30/06/2013	VE	F201312/13	411007201	CLIENT 8	FC F CC201309/18 CLIENT 8	3 444,48		36,00	41100
✓	119	05/12/2013	30/06/2013	VE	F201312/13	707100000	Vente Nationale	FC F CC201309/18 CLIENT 8		2 880,00	36,00	
✓	120	05/12/2013	30/06/2013	VE	F201312/13	445731960	TVA a 19.6	FC F CC201309/18 CLIENT 8		564,48	36,00	
✓	121	05/12/2013	30/06/2013	VE	F201312/14	41912T196	CLIENT 3	FC F CC201309/16 CLIENT 3	853,38		37,00	419
✓	122	05/12/2013	30/06/2013	VE	F201312/14	411007196	CLIENT 3	FC F CC201309/16 CLIENT 3		853,38	37,00	
✓	123	05/12/2013	30/06/2013	VE	F201312/14	411007196	CLIENT 3	FC F CC201309/16 CLIENT 3	2 303,78		37,00	41100
✓	124	05/12/2013	30/06/2013	VE	F201312/14	707100000	Vente Nationale	FC F CC201309/16 CLIENT 3		1 926,24	37,00	
✓	125	05/12/2013	30/06/2013	VE	F201312/14	445731960	TVA a 19.6	FC F CC201309/16 CLIENT 3		377,54	37,00	
✓	126	05/12/2013	05/12/2013	VE	F201312/15	411007199	CLIENT 6	FC F CC201309/17 CLIENT 6	1 807,06		38,00	41100
✓	127	05/12/2013	05/12/2013	VE	F201312/15	707100000	Vente Nationale	FC F CC201309/17 CLIENT 6		1 510,92	38,00	
✓	128	05/12/2013	05/12/2013	VE	F201312/15	445731960	TVA a 19.6	FC F CC201309/17 CLIENT 6		296,14	38,00	
✓	129	05/12/2013	05/12/2013	VE	F201312/16	411007194	CLIENT 1	FC F CC201312/10 CLIENT 1	538,20		39,00	41100
✓	130	05/12/2013	05/12/2013	VE	F201312/16	707100000	Vente Nationale	FC F CC201312/10 CLIENT 1		450,00	39,00	
✓	131	05/12/2013	05/12/2013	VE	F201312/16	445731960	TVA a 19.6	FC F CC201312/10 CLIENT 1		88,20	39,00	
✓	132	09/12/2013	09/12/2013	VE	F201312/17	411007194	CLIENT 1	FC F CC201312/12 CLIENT 1	281,28		40,00	41100
✓	133	09/12/2013	09/12/2013	VE	F201312/17	707100000	Vente Nationale	FC F CC201312/12 CLIENT 1		235,18	40,00	